令和６年２月２９日

保護者の皆様

一般財団法人　こども財団
小規模保育事業　リーゴハ勝通
施設長　尾関　真奈美

リーゴハ勝通だより　３月号

三寒四温で日増しに暖かさを感じる日が多くなり、公園の木々の小さな芽のふくらみに春の訪れを感じる季節となりました。

卒園・進級まで残すところ１カ月…私たち保育者だけでなく、子ども達自身も体が大きくなったことだけではなく「こんなことができるようになった！」という実感を持って喜んでいるのを感じます。どんどん大きくなって、おにいちゃん・おねえちゃんになる期待に胸を膨らませている子ども達を応援しながら毎日を大切に過ごしていきたいと思います。

【３月行事予定】

５日（火）	避難訓練
７日（木）	緊急対応訓練
１３日（水）	誕生会
	身体測定
１４日（木）	お別れ遠足
２６日（火）	名古屋市家庭的支援者　伊藤先生来所

【お知らせ・お願い】

〇２月分の保育料は３月１５日（金）が引き落とし日となります。前日までに振替口座へご準備をお願い致します。

〇お別れ遠足でお弁当(リーゴでの給食を詰めます)を持って出掛けますので、お子様の食べられる分量のお弁当箱を３月８日までにご持参ください。

〇牛乳パック(１ℓ)とティッシュペーパーボックスを集めています！ご自宅にありましたら、ご協力をお願いします。

🎂 おたんじょうび　おめでとう 🎂

３月〇〇日　　〇〇〇〇ちゃん
３月〇〇日　　〇〇〇〇ちゃん

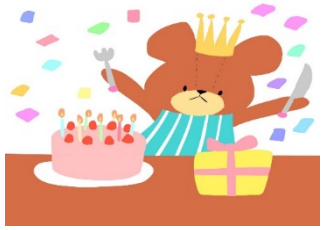

まねっこ遊び

　少し大きめの段ボールの箱を用意したところ、車や電車の乗り物にしたり、お家にしたり…子ども達の豊かな想像力で遊びがドンドン膨らんでいます。
中でも、一番盛り上がっているのが、ねこちゃんの真似っこ遊び！
　ねこちゃんになりきっている子やミルクやご飯を作ったり、お布団を掛けてあげたりとお世話をする子…役割分担して楽しそうに遊び込んでいます。
　子どもは家庭の中だけではなく、散歩や買い物の時等、周りにある環境から五感をフル活用しながら吸収し、真似るということ(模倣遊び)で様々なことを覚えていきます。
　大人の何気なくやっている行動も子どもたちにとっては、ワクワクを掻き立てられる面白そうなことなのでしょうね。特別なことでなくても普段の生活の中で興味を持ったことを楽しいことにしてしまう天才ですね！

ゴロゴロニャ～ン

こっちに行ってみるニャ

猫いっぱい！

美味しいご飯ですよ♡

待ってニャ～